

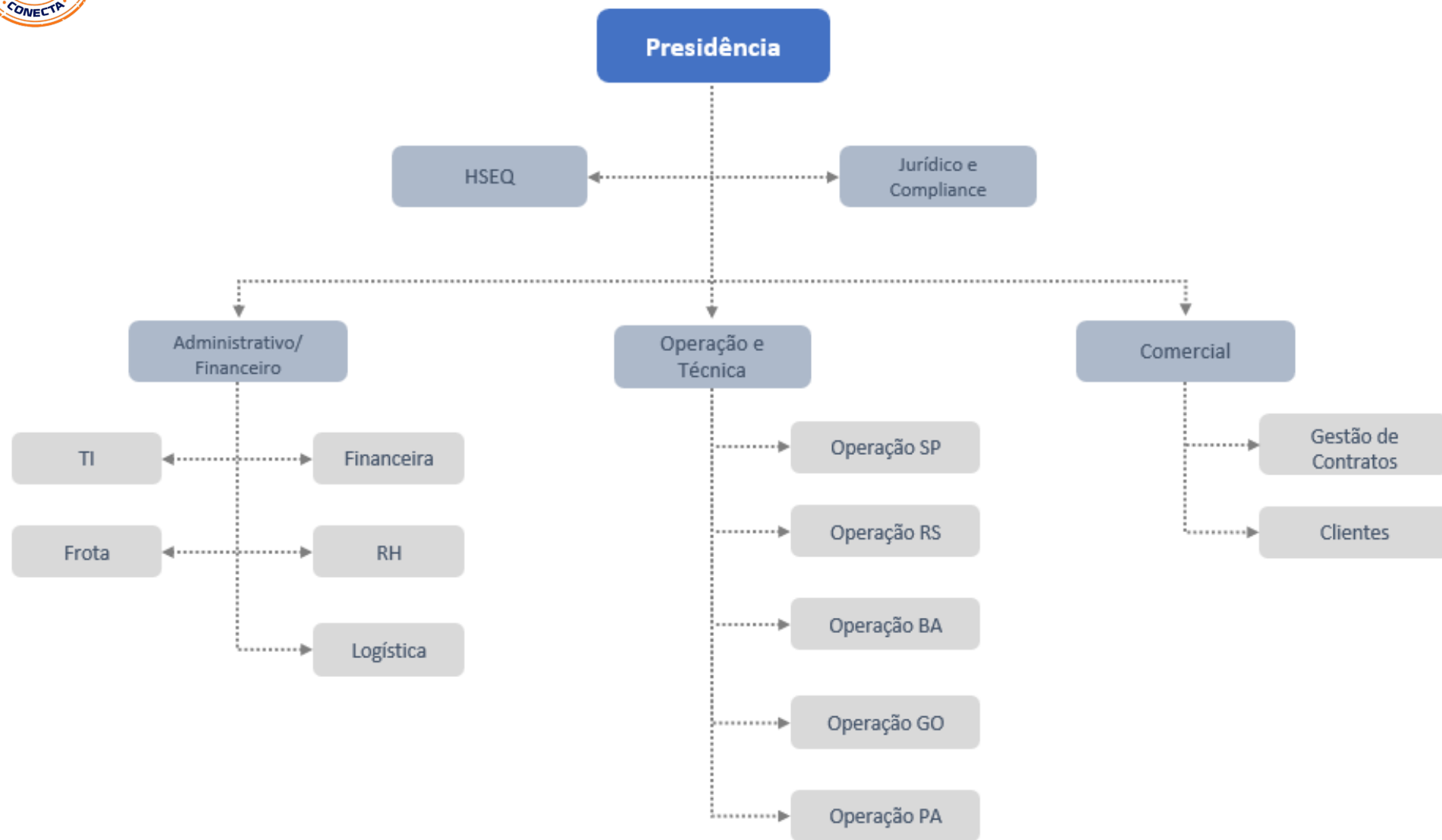

Organograma



Atuamos desde 2003 no Sistema Elétrico de Potência aliando inteligência em execução e dedicação à segurança do trabalho, assim otimizando a qualidade do serviço e minimizando riscos da operação

4
Distribuidoras

37
Bases

4500
Colaboradores

1000
Veículos

Equatorial Goiás, Rio Grande do Sul e Pará



5 anos

550 Colaboradores

Construção e manutenção de rede de distribuição aérea, equipes de atendimento emergencial e poda de árvores e roçada



8 anos

Coelba (Grupo Neoenergia)

900 Colaboradores

Construção e manutenção de rede de distribuição aérea e subterrânea, poda de árvores, roçada e serviços técnicos comerciais



14 anos

Grupo CPFL (RGE e RGE-Sul)

1.750 Colaboradores

Construção e manutenção de rede de distribuição aérea e equipes de atendimento emergencial



31 anos

Enel São Paulo

1.300 Colaboradores

Construção e manutenção de rede de distribuição aérea, equipes de atendimento emergencial, poda de árvores e serviços técnicos comerciais



SESMT DIGITAL
GESTÃO INTELIGENTE



Política de Saúde e Segurança Ocupacional e Meio Ambiente

A Conecta atua no segmento de construção e manutenção de redes de energia elétrica, sempre comprometida em cumprir requisitos legais e outros requisitos estabelecidos para proporcionar condições de trabalho seguras e saudáveis aos trabalhadores bem como a proteção ao meio ambiente em todos os seus processos.

Coletamos informações através da participação das partes interessadas, incluindo nossos colaboradores, promovendo a melhoria contínua dos sistemas de gestão em busca do aumento de seu desempenho.

Objetivos de SSO

- Prevenir lesões e problemas de saúde relacionadas ao trabalho;
- Eliminar perigos e riscos ocupacionais;
- Promover a conscientização de saúde e segurança através do treinamento de seus colaboradores.

Objetivos de Meio Ambiente

- Utilizar recursos sustentáveis;
- Promover a conscientização de preservação do meio ambiente através do treinamento de seus colaboradores;
- Prevenir a poluição ambiental em seus processos;
- Reduzir os impactos ambientais em nossos processos.

Rogério Gigo Marcondes Cesar
Diretor Geral Conecta Empreendimentos

São Paulo, setembro de 2021.



SESMT Ambiental

SOFIA



Segurança e Observação por
Filmagem Inteligente Ativa



TG e TF Conecta Brasil

Zero Acidentes Fatais – Origem Elétrica

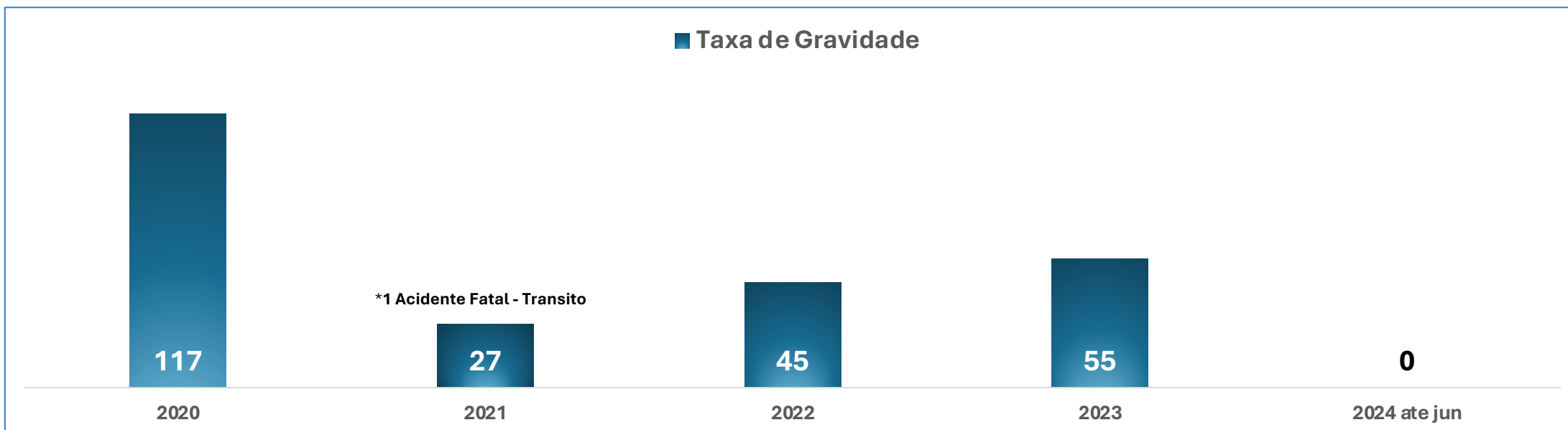
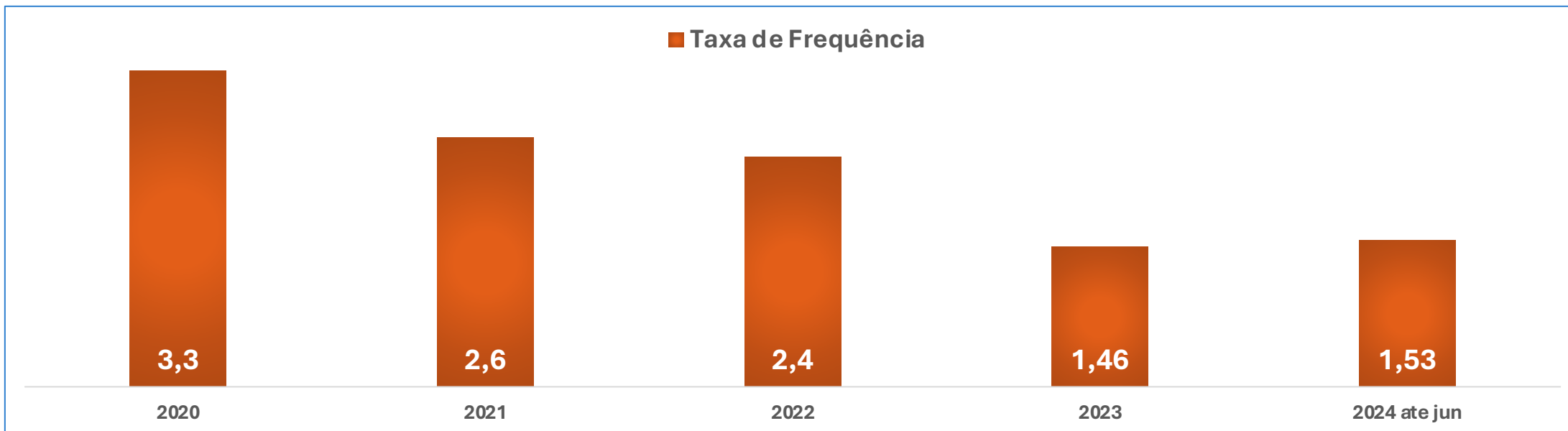

Nossas ferramentas de gestão, melhorias e desenvolvimentos aplicadas em nossos negócios.

Tecnologia e análise prevencionista baseado em DADOS, PROCESSOS E PESSOAS

Portaria Digital

- Controle Acesso.
- Bloqueio Check List Equip.
- Bloqueio Check List Veículo.
- Bloqueio CNH.

- Bloqueio EPI´s Vencidos.

ATENÇÃO
ÁREA EM CONSTRUÇÃO

Prazo
07/24

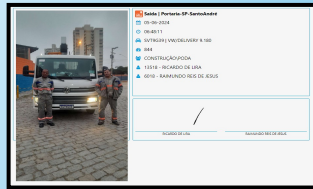

Laudos Digital

- Dielétrico.
- Acústico.
- EPI´s Re-testados
- EPC´s Re-testados

- EPI´s Novos
- EPC´s Novos.
- Multímetro

ATENÇÃO
ÁREA EM CONSTRUÇÃO

Prazo
08/24



Comunicação

TEMAS Saúde, Segurança, Meio Ambiente e Qualidade

- Pop Up Digital
- Jornal Conectando



SOFIA

Segurança e Observação por Filmagem Inteligente Ativa

Objetivo

- Garantir Filmagens
- Reconhecimento EPI´s
- Monitoramento
- Análise do Ambiente

Vantagens

- Velocidade Análise
- Acuracidade e Padrão
- Redução acidentes
- Economia de Recurso
- Feedback Imediato Gestor
- Velocidade Ações Preventivas

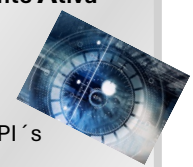

Certificações

Melhoria Continua Processos

Integração Sistemas Gestão Meio Ambiente, Segurança, Saúde e Qualidade

ATENÇÃO
ÁREA EM CONSTRUÇÃO

Prazo
08/24



As Bases de Santo Andre e Norte são certificadas pela ISO 45001 e 14001.
"Gestão de Saúde e Segurança Ocupacional e Gestão Ambiental"



AGORA!
VAMOS BUSCAR
ISO 9001 CERTIFICADO

Treinamento e Capacitação

Objetivo

- Elevar o nível de qualidade dos treinamentos e reciclagens ao modelo e jeito de ser Conecta.

Como:

- Desenvolvimento fornecedores.
- Analista de treinamento próprio.
- Construção sala pedagógico.
- Procedimento Jeito Conecta.
- Ações sob demanda análise acidente, incidentes e relatos.

ATENÇÃO
ÁREA EM CONSTRUÇÃO

Prazo
07/24



Análise Crítica

Reuniões semanais Lideranças Assuntos HSEQ Geral

Objetivo:

- Analise indicadores.
- Uniformização comunicação.
- Padronização Conceitos e Analises.
- Ações proativas base dados.

Ata:



Meio Ambiente

Gestão Resíduos Contaminados

- Contrato com a Empresa Solix



Reestruturação Coleta Seletiva

- Novos coletores
- Novas instruções
- Novas ações de conscientização



ATENÇÃO
ÁREA EM CONSTRUÇÃO

Prazo
08/24

Nossas ferramentas de gestão, melhorias e desenvolvimentos aplicadas em nossos negócios.

Tecnologia e análise prevencionista baseado em DADOS, PROCESSOS E PESSOAS

Célula Contratação

NOVO

Objetivo

- Monitorar as entradas de novos colaboradores e garantir qualidade do processo.

Pontos Fortes

- Entrevista Técnica.
- Analise certificados.
- Histórico do candidato
- Qualidade documental



Gestão NC

Sistema Gestão NC - Meio Ambiente, Segurança e Qualidade



NOVO

Monitoria

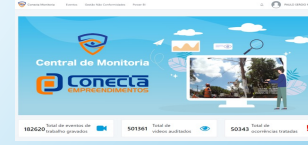

Auditoria amostral dos vídeos Complementando as análises SOFIA.

- Avaliação condução Segura.
- Cumprimento procedimentos.
- Qualidade filmagem, etc

Ponto Forte

- Interação direta com SESMT.
- Follow up imediato Liderança.



Bernhoeft



NOVO

Objetivo:

- Criar estrutura adm para gestão documental referente a atualizações Pós Contratação ou Desligamento.

Benefícios:

- Atualizações certificados e reciclagens;
- Cross Check dos documentos Atuais;
- Manutenção e controle de saídas;

SESMT Ambiental

Gestão

- Documentos
- Evidencias
- Históricos

Controles e Monitoramentos

- Água e energia
- Combustível
- Papel Branco
- Fumaça Preta

Controles

- Material Reciclável
- Resíduos Perigosos

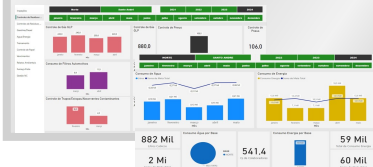

SESMT Digital



Sistema construído para integrar toda a gestão de processos, procedimentos, documentos, controles, etc. ECOSISTEMA que envolve a Gestão de Segurança.

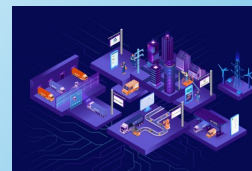

Ações Pró-Ativas (lições aprendidas)

Check List prático



Rotina verificar mecanismo Cesto.

Supervisão 360

Colaborador Senior visita as equipes compartilhando conhecimento

STOP WORK

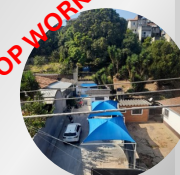

Buddy Partner

Reconhecimento



Supervisor Lino SOC SND

Coord. Felício SOT - Norte



Técnico Enel – Tadashi (04/06) Equipe Smart meter - Itaquेरuna





Nós somos
Conecta!

A cima de tudo a vida !