



Grupo  
ONCOCLÍNICAS

Sua vida. Nossa vida.

# QUEM SOMOS

Fundada em 2010, a Oncoclínicas é o maior grupo dedicado ao tratamento do câncer na América Latina.

O Grupo Oncoclínicas conta atualmente com

**133 UNIDADES**



Radioterapia



Clínicas



Centro de  
Diagnósticos



Genômica



Anatomia  
Patológica



Unidades  
Hospitalares



Parcerias  
Estratégicas



O V E R V I E W

# BIG NUMBERS



CANCER CENTERS  
UNIDADES AMBULATORIAIS  
RADIOTERAPIA  
HOSPITAIS  
HOSPITAIS DIA  
CENTROS MÉDICOS AMBULATORIAIS  
MEDICINA DIAGNÓSTICA  
GENÔMICA  
ANATOMIA PATOLÓGICA  
OUTROS SERVIÇOS DE SAÚDE



**133**

unidades

(5 regiões Brasil /  
13 estados + DF)



**35**

idades



**+500  
mil**

procedimentos  
(1T23)



**+2.6  
mil**

médicos  
especialistas com  
ênfase em câncer



**7.4  
mil**

colaboradores

# MISSÃO, VISÃO & VALORES



## MISSÃO

**VENCER O CÂNCER** com o propósito de cuidar das vidas dos pacientes como se fossem as nossas, com um corpo clínico altamente qualificado e tecnologia avançada, oferecendo atendimento com profissionalismo, integridade, humanismo e responsabilidade.



## VISÃO

**SER REFERÊNCIA MUNDIAL EM ONCOLOGIA**, aliando excelência médica à competência em gestão.



## VALORES

- Integridade
- Trabalho em equipe
- Espírito de dono
- Simplicidade
- Objetividade e Resolutividade (SOR)
- Resultado
- Respeito
- Meritocracia
- Liderança





**DR. BRUNO FERRARI**  
fundador e CEO  
do Grupo Oncoclínicas

Vamos dar continuidade ao nosso crescimento orgânico, além de expandir a eficiência e qualidade assistencial da companhia. Para isso, seguiremos investindo em nossas linhas de cuidado integradas, que têm como fundamentos um corpo clínico e equipes multidisciplinares qualificadas, indicadores de qualidade assistencial para garantir o melhor cuidado e experiência, e monitoramento contínuo de eficiência em gestão para assegurar o melhor desfecho clínico e eficiência operacional aos nossos parceiros.

## DESTAQUES

### Presença geográfica da mais ampla rede de atendimento oncológico do Brasil

**AGOSTO 2021**

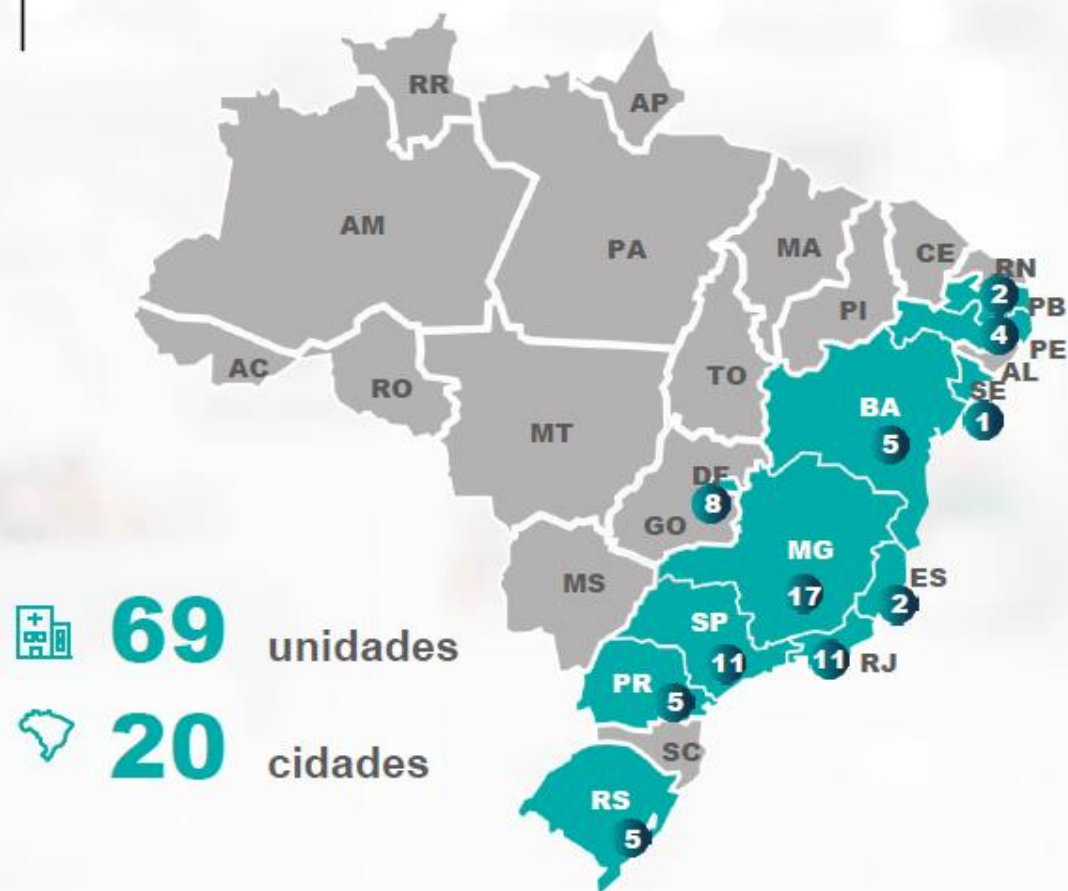

**JANEIRO 2023**

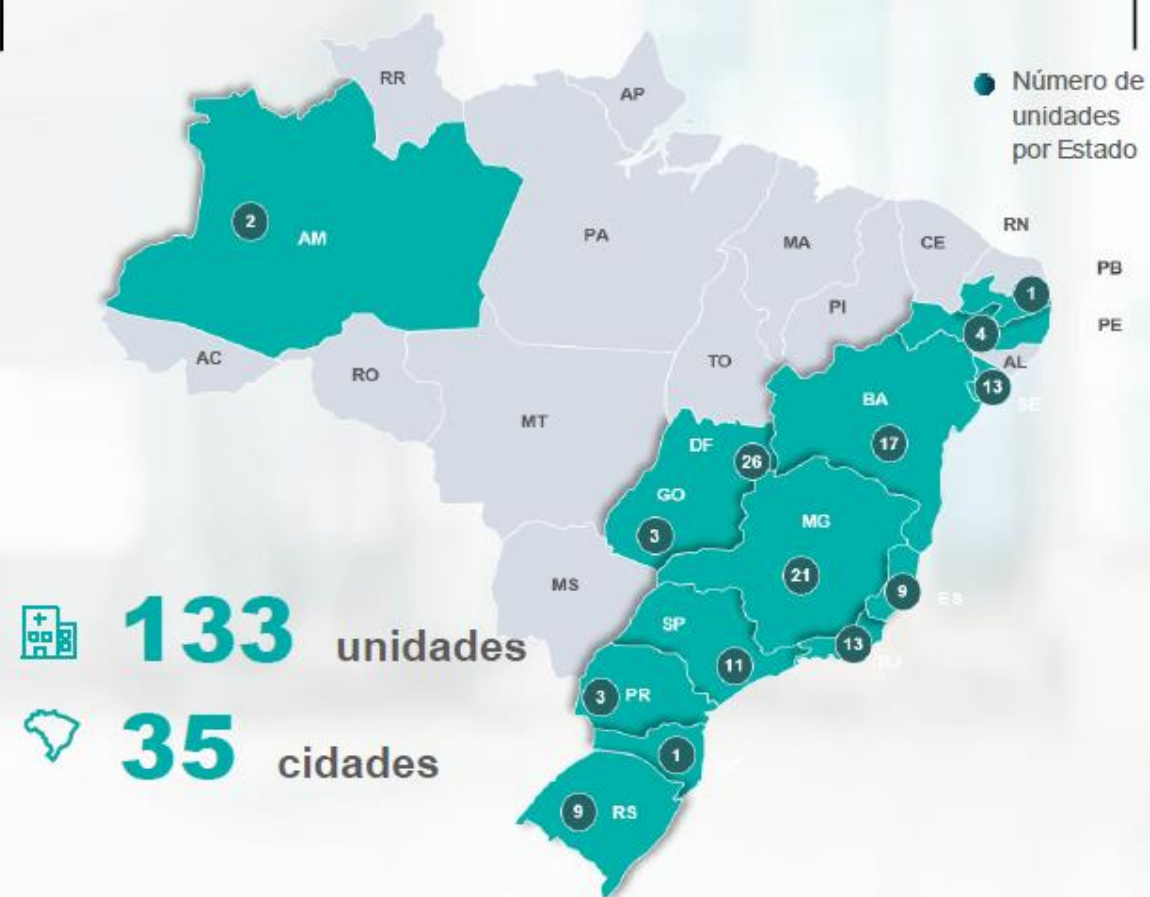



## DESTAQUES

Evoluímos para nos tornarmos líderes no mercado de oncologia com pouco mais de 10 anos de atuação.

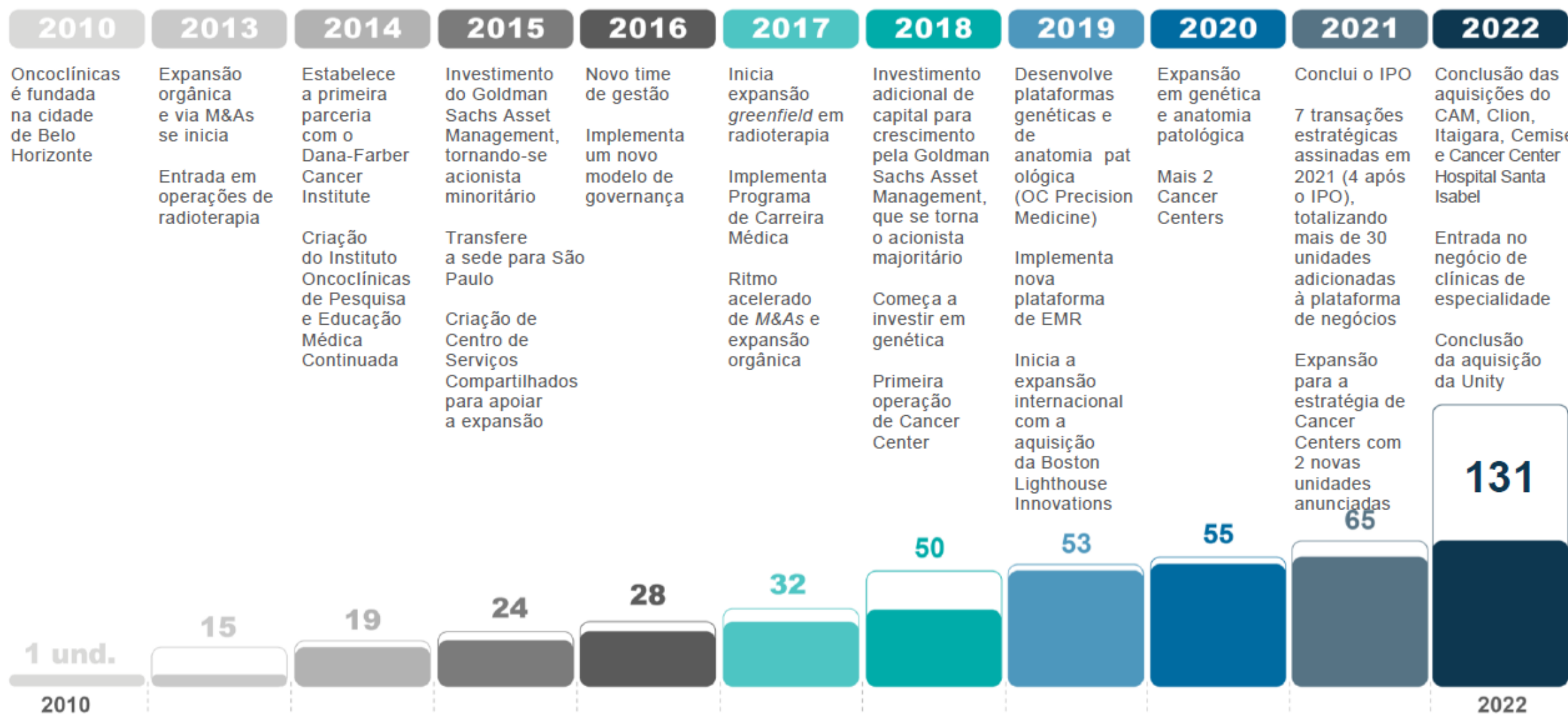

## POLÍTICA DE SAÚDE E SEGURANÇA

O Grupo Oncoclinicas assegura que suas atividades são realizadas buscando:

- a integridade física de seus colaboradores, terceiros, visitantes e pacientes;
- a excelência e melhoria contínua em saúde e segurança;
- a implantação e manutenção das políticas e programas de saúde, segurança e qualidade de vida;
- atender a legislação vigente e outros requisitos aplicáveis;
- a preservação de seu patrimônio.

### PRINCÍPIOS DA NOSSA POLÍTICA

#### 1. Compromisso da Liderança

A alta direção é responsável pela prevenção de acidentes e doenças ocupacionais.

#### 2. Compromisso de todos os colaboradores

A responsabilidade quanto a prevenção de incidentes e acidentes é de cada colaborador individualmente.

#### 3. Treinamento e Conscientização

Os treinamentos e ações educativas devem ser periódicos.

#### 4. Conformidade Legal

Todas as atividades devem estar em conformidade com a legislação vigente relacionada a Saúde e Segurança do Trabalho.

#### 5. Melhoria Contínua

Através da gestão de processos, deve-se buscar a implantação da melhoria contínua.

#### 6. Análise de Incidentes e Acidentes

Todos os incidentes e acidentes de trabalho devem ser reportados e serão objeto de análise, investigação e plano de ação para evitar recorrência.

#### 7. Qualidade de Vida e Segurança fora do Trabalho

O Bem-estar do colaborador dentro e fora da instituição é um dos pilares com ações de incentivo voltadas a Qualidade de Vida dos colaboradores e a segurança dos mesmos.

#### 8. Comunicação

Os requisitos e programas de Saúde e de Segurança devem ser divulgados periodicamente considerando inclusive as interações com público externo.

#### 9. Gestão integrada

A gestão de Segurança e Saúde Ocupacional deve ser integrada, envolvendo os profissionais do SESMT, a CIPA, Brigada, Comitê de Perfurocortantes e Radioproteção, a liderança e os colaboradores.

#### 10. Emergência e Contingência

As emergências devem estar previstas e ser enfrentadas com rapidez e eficácia visando à máxima redução de seus efeitos.

A urgência, a maior importância ou qualquer outro fato, não poderão servir de justificativa para o descumprimento desta Política.

Esta Política de Saúde e Segurança do Trabalho formaliza o empenho da alta liderança da empresa e permite compartilhar a mesma visão em todas as unidades do Grupo Oncoclinicas.

Comprometemo-nos com o objetivo de zelar pela Saúde e Segurança de todos.

*Giovane Reus Nichele da Costa*

Giovane Reus Nichele da Costa  
Diretor de Recursos Humanos

*Renata M S C Borges*

Renata Mendes de Sousa Carmo Borges  
Gerente SSMA



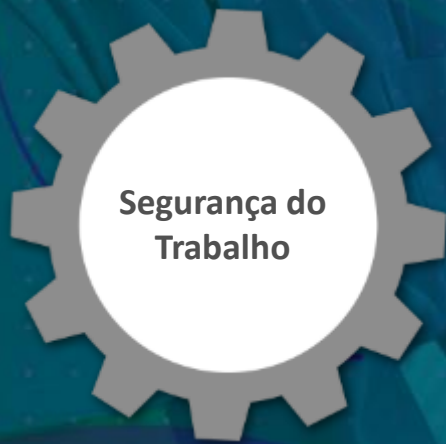

Segurança do Trabalho

1 – Onde estamos

2 – Aonde queremos chegar

SESMT  
PRESENTE 

Padronização de todos os Processos

Gestão de Terceiros

Gestão de EPI Eficiente

Gestão de Auditorias

Emissão de PPP

Inspeções de Segurança

Gestão das investigações de acidentes e Incidentes

Gestão da Brigada

Gestão de CIPA e SIPAT Corporativa

Gestão de ambientes seguros

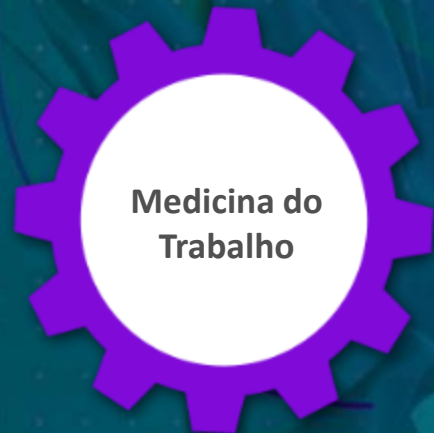

Medicina do Trabalho

1 – Onde estamos

2 – Aonde queremos chegar

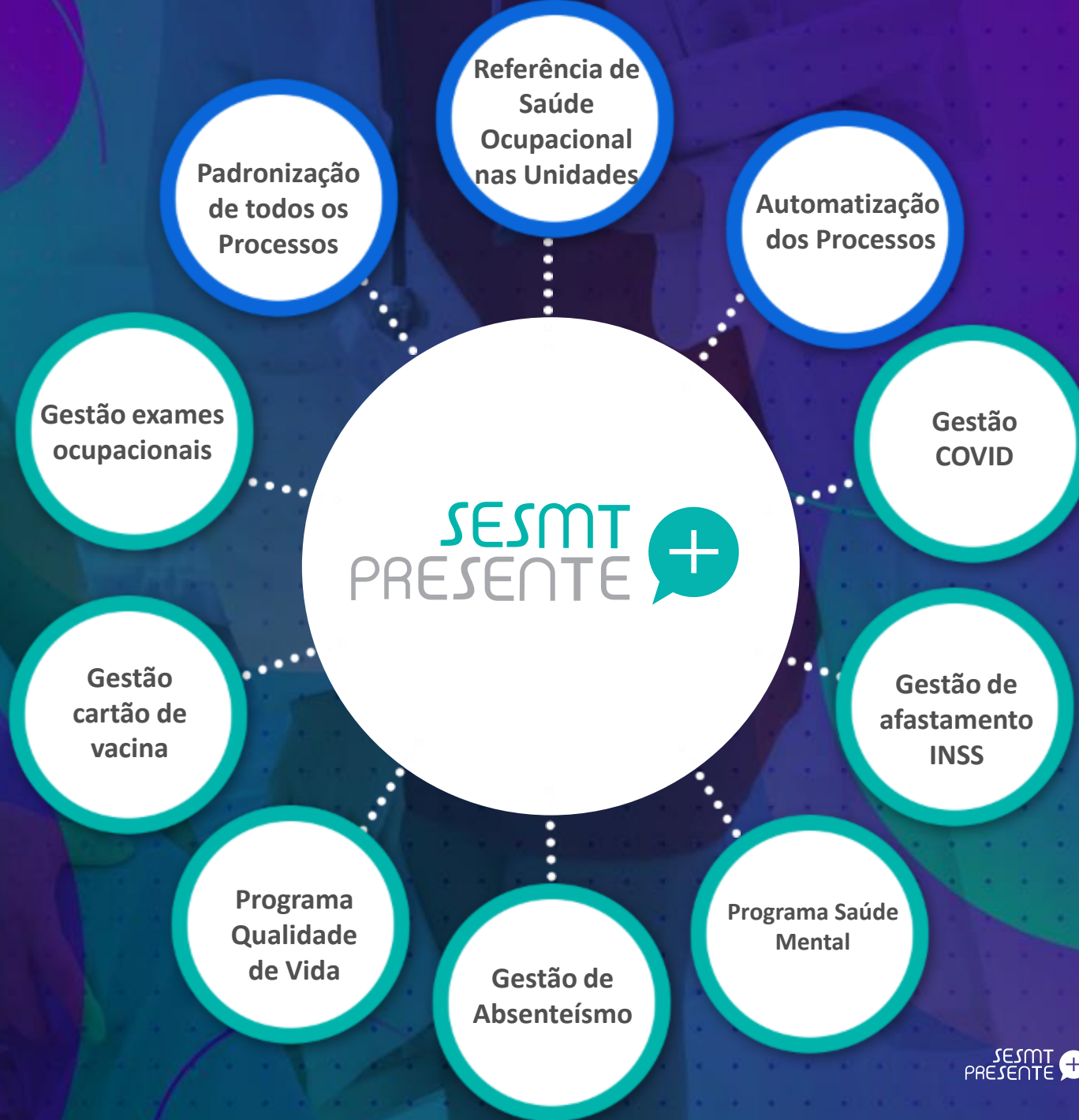

# INDICADORES DE SAÚDE E SEGURANÇA



**ACIDENTE DE  
TRABALHO**

**ABSENTEÍSMO**



# INDICADOR DE ACIDENTE DE TRABALHO



## Histórico de acidente Típico e biológico\*

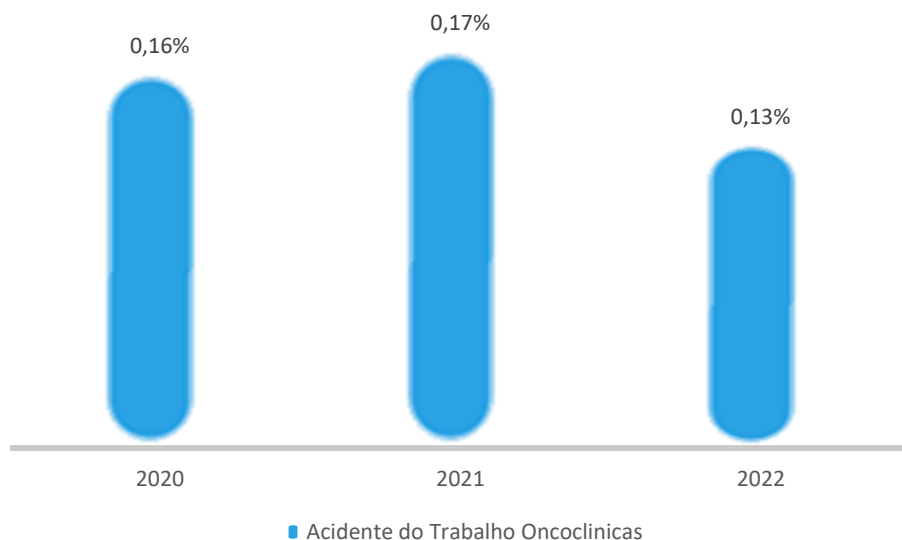

\*  $\frac{(\text{Acidentes Típicos} + \text{Acidentes Biológicos}) \times 100}{\text{N}^\circ \text{ total de colaboradores}}$

O resultado tem demonstrado tendência positiva no ciclo dos últimos 2 anos

Este é um resultado atribuído aos seguintes fatores:

- ✓ Ações contínuas do SESMT tais como: inspeções de segurança, conscientização e treinamento contínuo, acompanhamento do cumprimento do plano de ação resultante das investigação de acidentes
- ✓ Apoio estratégico da alta liderança através de comprometimento e investimentos aprovados

# INDICADOR DE ACIDENTE DE TRABALHO



O percentual de acidentes apresenta oscilação mensal, como podemos observar nos gráficos abaixo, porém ao no último ano houve uma redução de 3,89% do número de acidentes, mesmos com o aumento de 12,95% do número de colaboradores ativos.

Ano	Nº Acidentes	Nº Colaboradores Ativos
2020	68	41843
2021	77	44931
2022	74	55692

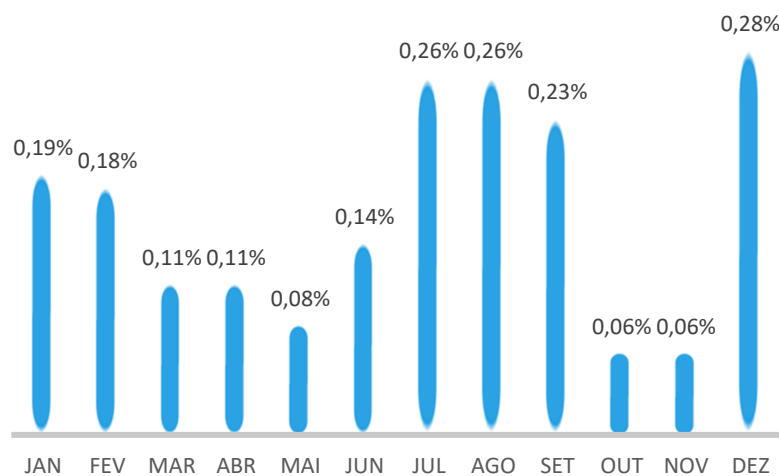

■ Acidente do Trabalho Oncoclínicas 2020

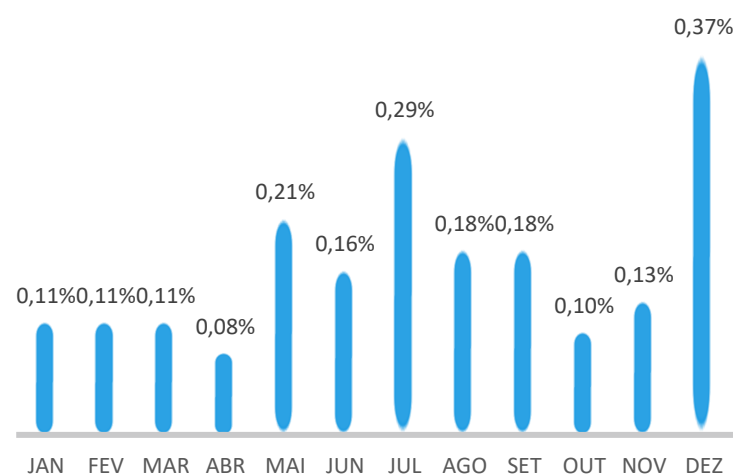

■ Acidente do Trabalho Oncoclínicas 2021

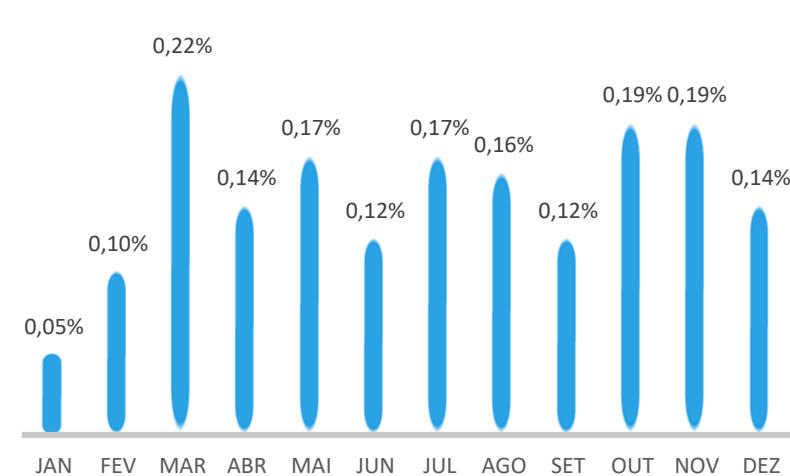

■ Acidente do Trabalho Oncoclínicas 2022

# ABSENTEÍSMO

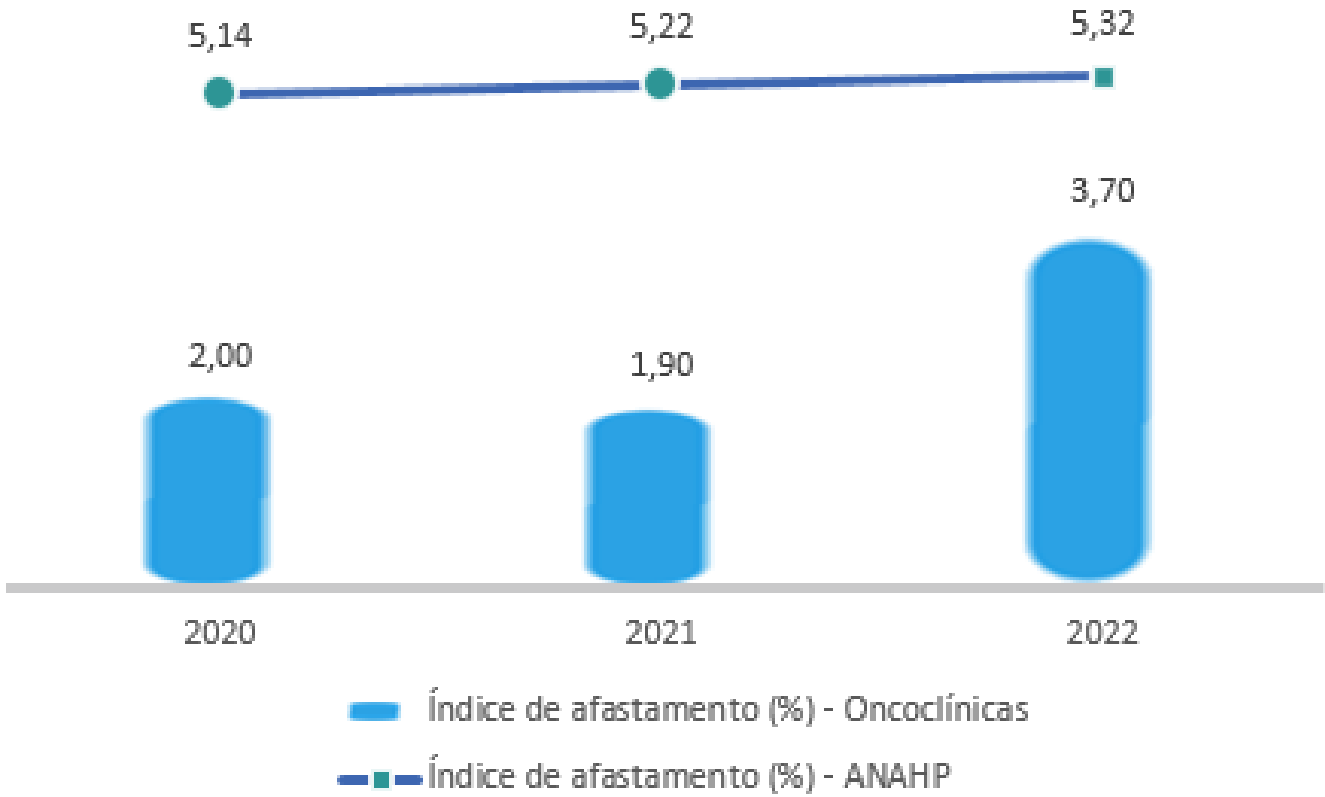

O Índice analisado comparativamente à média dos hospitais Anahp, foi melhor nos períodos considerados.

Houve variação do índice, especialmente em 2021 e 2022 em decorrência do crescimento do Grupo com integração de mais 66 unidades.



# CRONOGRAMA DE AÇÕES

## 2023

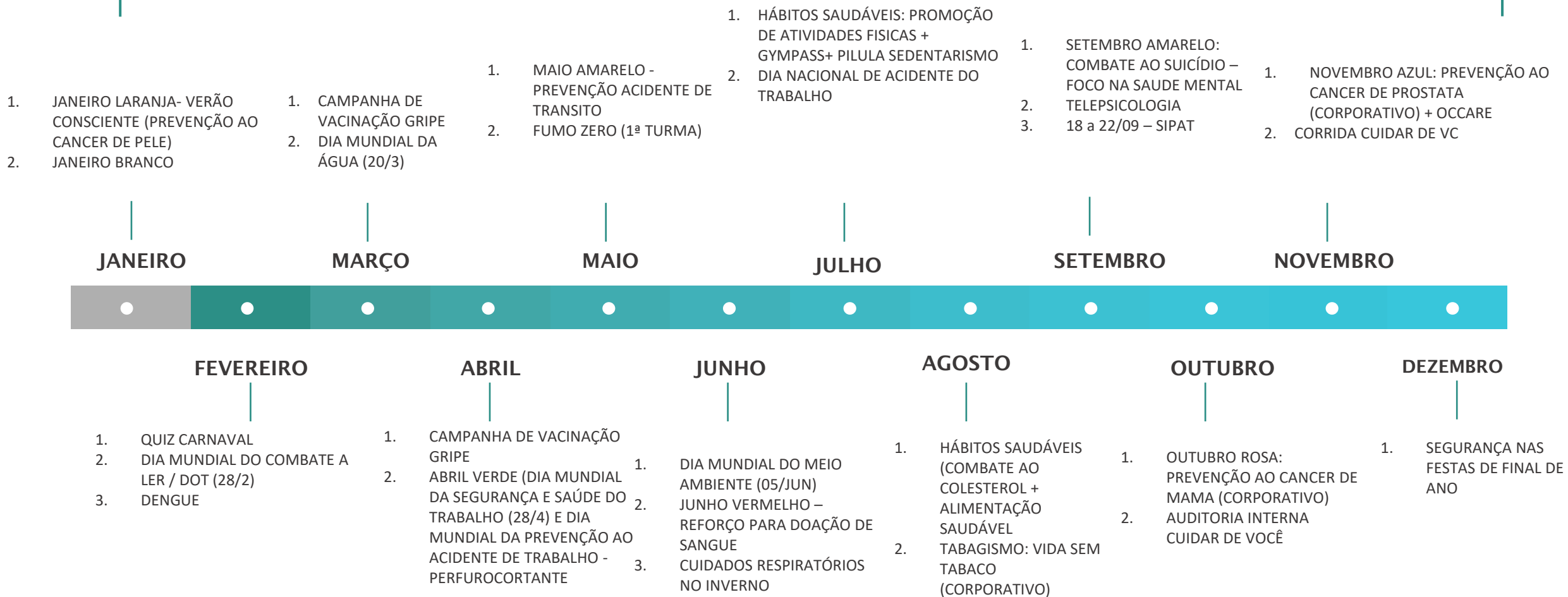



Programa Cuidar de Você : Programa de Qualidade de vida que possui 7 pilares definidos conforme Perfil Epidemiológico e tem como principais benefícios :

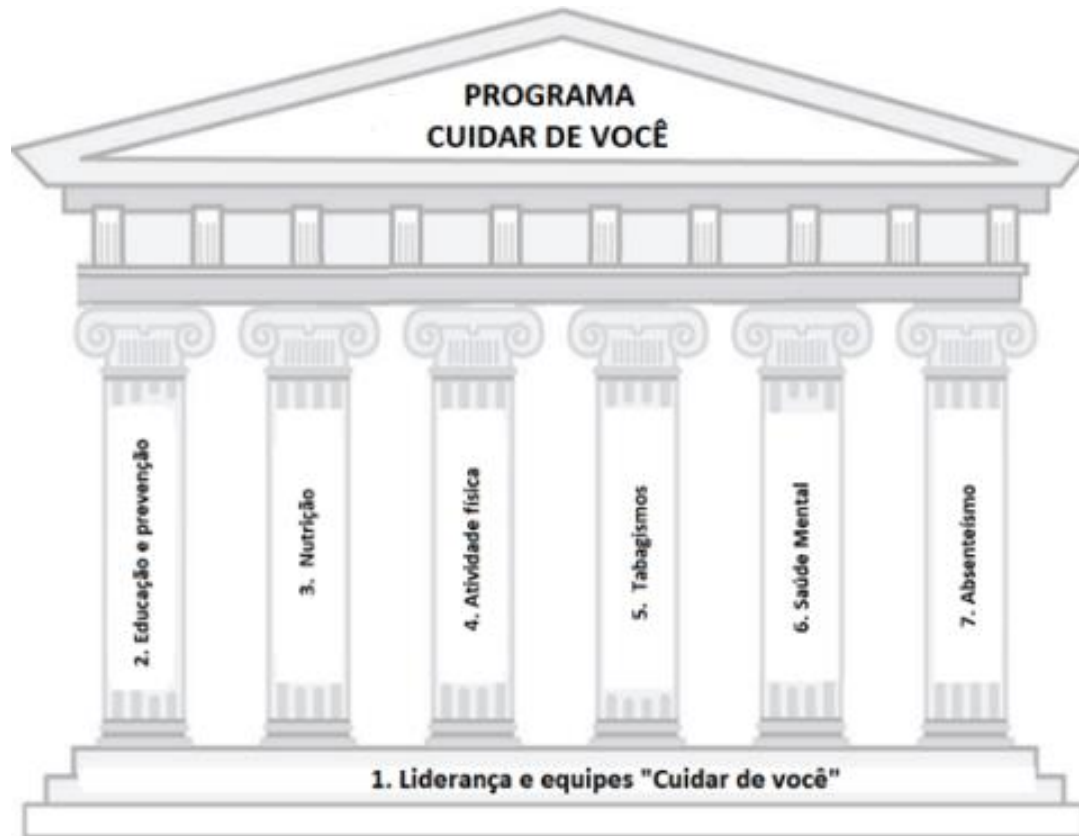

- Redução da **sinistralidade** e do **absenteísmo**.
- Redução nos afastamentos previdenciários
- Melhor **qualidade de vida** do colaborador
- **Controle ativo** dos indicadores de Qualidade de vida
- Ambiente de trabalho **saudável**
- **Melhores alternativas** de ações de qualidade de vida

[Clique aqui](#) para acessar vídeo com exemplos de ações realizadas

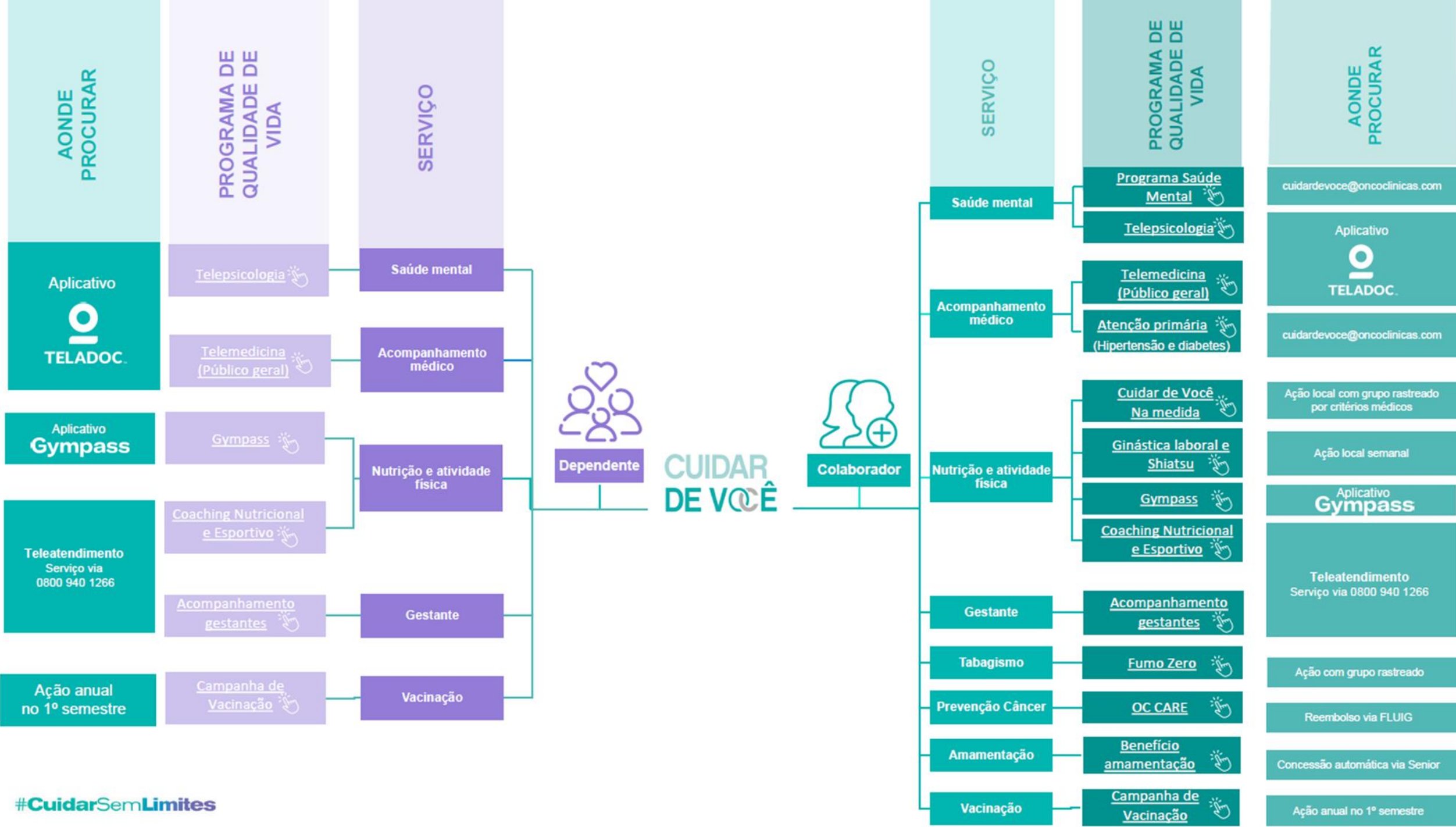



PROGRAMA  
**FUMO**  
**-ZERO-**



Fumo Zero	2021	2022	2023
Palestra (ouvintes)	86	187	235
Inscritos	11	28	26
Selecionados	8	13	17
Acompanhados	6	5	12
Cessaram tabagismo	6	2	11
<b>% Aproveitamento</b>	<b>100%</b>	<b>40%</b>	<b>92%</b>



# REUNIÕES DE ALINHAMENTOS

## REUNIÃO REGIONAIS

As unidades do grupo OC estão divididas em Regionais. Cada Regional possui um representante da mesma forma os Hospitais. Com objetivo de melhorar a disseminação das estratégias desenvolvidas pelo SESMT os TST Regionais e os representantes dos Hospitais se reúnem quinzenalmente para alinhamentos de normas e indicadores e avaliação de melhorias contínuas para todo o grupo.

<b>Data:</b> 18/07/2023	<b>Horário:</b> 08:40	<b>Sector:</b> SESMT			<b>Local:</b> Teams
<b>Tipo de Reunião:</b>	<input checked="" type="checkbox"/> Setorial	<input type="checkbox"/> Comissão	<input type="checkbox"/> Gerência	<input type="checkbox"/> Diretoria	<input type="checkbox"/> Outro:
<b>Tema:</b>	<input type="checkbox"/> Indicadores	<input checked="" type="checkbox"/> Planejamento	<input type="checkbox"/> Estratégias	<input type="checkbox"/> Melhorias	<input checked="" type="checkbox"/> Outros: Regio SESMT

PARTICIPANTES			
Nome	Cargo	Setor	Assina
Beatriz Alaggio Araújo	Eng. De Segurança HVS	SESMT	AUSE
Igor Leite Sanches	Técnico Segurança do Trabalho Regional	SESMT	PRESE
Jessica Barbosa Brito dos Santos	Técnica Segurança do Trabalho Regional	SESMT	LUCEN
Juliano Jackson de Souza	Sup. De segurança do Trabalho HVS	SESMT	PRESE
Laura Christiane Gontijo Reis Nonato	Técnica Segurança do Trabalho Corporativa	SESMT	PRESE
Maria Alice Munhoz Siqueira Silva	Técnica Segurança do Trabalho Regional	SESMT	PRESE
Nayara Everton Pereira	Supervisora do SESMT	SESMT	PRESE
Renata Mara Nascimento Coelho	Supervisora do SESMT	SESMT	PRESE
Renata Mendes de Sousa Carmo Borges	Coordenadora de SESMT	SESMT	PRESE
Rosicleia Ribeiro dos Santos Ramos	Técnica Segurança do Trabalho Regional	SESMT	PRESE
Thandara Felipe Duarte	Técnica Segurança do Trabalho Regional	SESMT	PRESE
Sarah Vitória Costa de O. dos Reis	Técnica Segurança do Trabalho Corporativa	SESMT	PRESE



## REUNIÃO MENSAL

Mensalmente a Equipe do SESMT se reúne para alinhamentos e esclarecimentos.

Este momento também tem o objetivo de deixar a equipe que é separada geograficamente mais próxima e melhorar as interações.

### Reunião Mensal SESMT

**Público:** Time do SESMT Grupo Oncoclínicas

**Frequência:** Mensal na primeira segunda feira às 15hs

**Duração:** 2 horas

**Temas:** Passar agenda do mês  
Compartilhar informações e realizar alinhamentos

**Pauta do Mês**

- Medicina
  - Cuidar de Você
- Momento Segurança
  - Psicólogo - Clélio
  - Forms da Investigação de acidente
  - Acidente de trajeto
  - Itens Ergonômicos - Clélio



PROXIMOS PASSOS



# TRILHA DO SESMT

O SESMT desenvolveu uma trilha para ano de 2023 com objetivo de nortear o time nas hard e soft skills frente aos deságios do negócios tendo em vista o crescimento contínuo da empresa e dispersão geográfica.



Os encontros acontecem via plataforma Teams promovendo a interação do time do SESMT (Clínicas e Hospitais) que está localizado em 35 estados.

SOMOS TODOS ONCOCLÍNICAS.

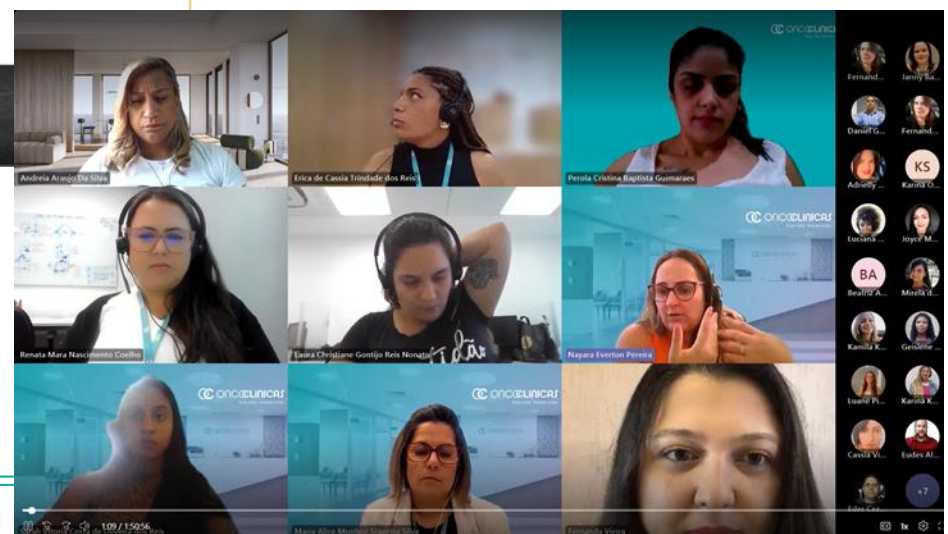



# INTERCÂMBIO DE EXPERIÊNCIAS



Os encontros anuais tem o objetivo de reunir a equipe do SESMT para trocar de experiências e alinhamentos e expectativas para o próximo ano.



2021

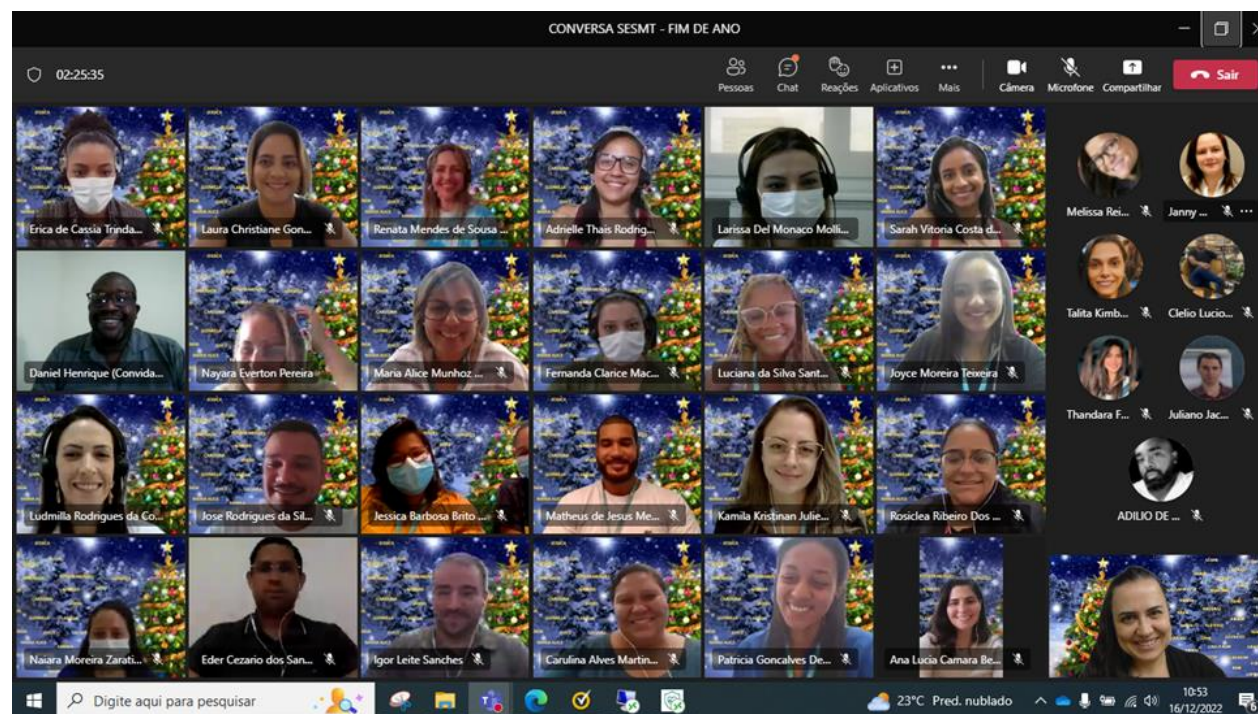

2022





O Instituto Oncoclínicas de Ensino, Pesquisa e Educação Médica Continuada – IOPEMEC – é uma associação de caráter privado, sem fins lucrativos, com abrangência nacional que fomenta o ensino, a pesquisa e a formação profissional especializada em oncologia.

Criado em 2015, o Instituto Oncoclínicas tem a missão de gerar, disseminar e integrar o conhecimento, qualificar os profissionais envolvidos no tratamento oncológico e prover um ambiente que favoreça a interdisciplinaridade.

Temos uma parceria com o Dana Farber Cancer Institute/ Harvard Medical School que reforça o nosso compromisso com a busca contínua pelas melhores práticas clínicas, sendo a instituição estadunidense uma das principais referências mundiais no tratamento oncológico.

## Promoção à Saúde

O Instituto Oncoclínicas, focado na promoção à saúde, elabora e apoia campanhas para a sociedade com intuito de promover hábitos saudáveis, além de conscientizar sobre a importância da prevenção ao câncer.



[Quem Somos – Instituto Oncoclínicas \(instituto-oncoclinicas.org.br\)](http://instituto-oncoclinicas.org.br)

# PROGRAMAS EDUCATIVOS PARA SOCIEDADE



As ações são regulares e divulgadas nas redes sociais do Grupo Oncoclínicas apresentadas abaixo bem como alguns exemplos apresentados nos próximos slides



<https://instagram.com/grupooncoclinicas?igshid=MWZjMTM2ODFkZg==>



<https://www.linkedin.com/company/grupooncoclinicas/>



[Grupo Oncoclínicas - Página inicial | Facebook](#)



[Publicações | Grupo Oncoclínicas \(grupooncoclinicas.com\)](#)

# PROGRAMAS EDUCATIVOS PARA SOCIEDADE





# PROGRAMAS EDUCATIVOS PARA SOCIEDADE



# PROGRAMAS EDUCATIVOS PARA SOCIEDADE



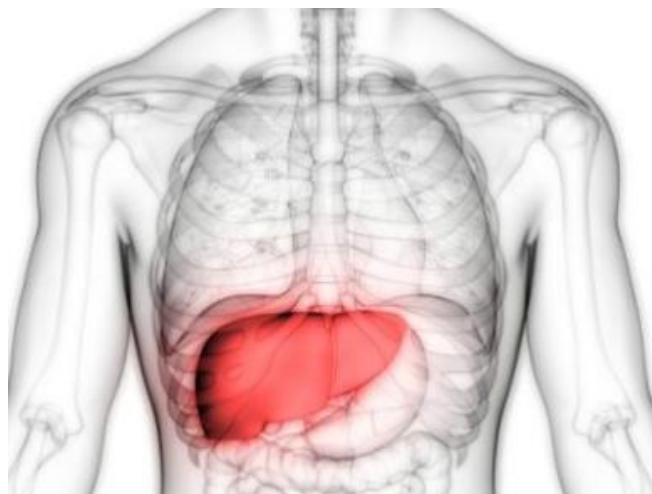

## Julho amarelo: hepatites B e C podem causar câncer de fígado

Data: 18/07/22 - 5 de leitura

Grupo Oncoclínicas

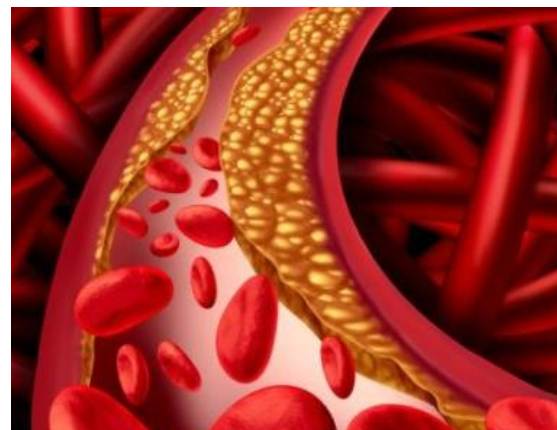

## Entenda por que o colesterol alto pode ser um fator de risco para o câncer

Data: 08/08/22 - 5 de leitura

Grupo Oncoclínicas



## Oncoclínicas é patrocinadora no Circuito das Estações 2023

Data: 16/06/23 - 2 de leitura

Grupo Oncoclínicas



## Julho Amarelo acende alerta para conscientização do Sarcoma: entenda a doença

Data: 12/07/22 - 5 de leitura

Grupo Oncoclínicas



Renata Borges - Gerente SESMT  
Beatriz Alaggio - Eng. de Seg. do Trabalho  
Nayara Everton - Coordenadora Segurança  
Renata Coelho - Supervisora Medicina